

## PM15 : Sortie ouest du bourg de Tessonnière (aire d'étude immédiate)

**Enjeux :** Depuis la sortie ouest du bourg de Tessonnière, le parc projeté n'est que partiellement visible. En effet, on perçoit seulement le rotor d'E1 et les extrémités des pales d'E2. Toutefois, cela n'empêche pas une certaine prégnance du parc, puisque E1 apparaît dans des vues proches et est de taille apparente équivalente aux éléments du premier plan (conifères, poteaux électriques). Sur la vue filaire, on peut voir que la lisibilité de l'implantation n'est pas idéale depuis cette portion du territoire étant donné que les éoliennes se chevauchent. Des effets cumulatifs sont observés avec le parc de Maisontiers Tessonnière, ainsi que des effets cumulés avec le parc en projet de Maisontiers 2, sans pour autant créer d'effet de saturation visuelle. Tous deux se placent à la droite du projet, relativement dans l'axe de la route.

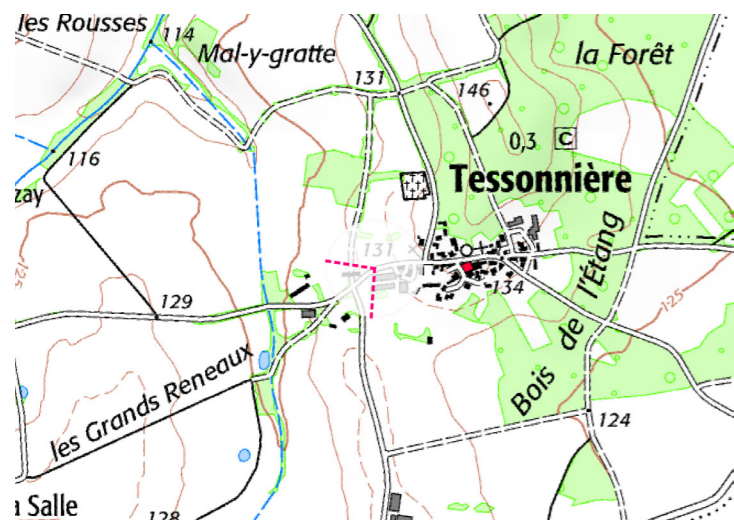

Localisation de la prise de vue



Photographie de l'état initial à 50°

Caractéristiques de la prise de vue	
Identifiant	15
Coordonnées L93	X 456487 ; Y 6639647
Altitude	132 m
Date et heure	06/11/2019 10:56
Éolienne la plus proche	1,8 km
Éolienne la plus éloignée	3,3 km
Nombre d'éolienne visible	1/4
Azimut	-128°
Appareil photo numérique	Canon EOS 100D
Hauteur de la prise de vue	1,6 m
Caractéristiques du projet	
Diamètre du rotor	150 mètres
Hauteur totale	200 mètres
Nombre d'éoliennes	4 éoliennes
Orientation du rotor	Vers l'observateur

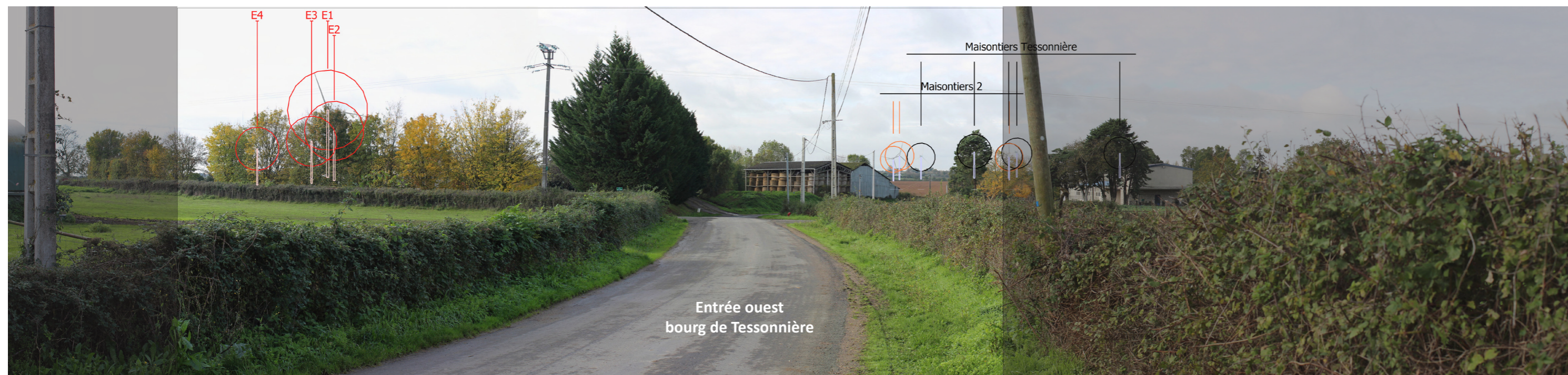

LÉGENDE : • **Projet** • Parc construit • Parc autorisé • Parc en instruction

Photographie de l'état simulé à 95°